

Língua Portuguesa

Leia com atenção o texto abaixo, as próximas 04 questões serão referentes ao mesmo.

O Brasil explicado em galinhas...

Luis Fernando Veríssimo

Pegaram o cara em flagrante roubando galinhas de um galinheiro e o levaram para a delegacia.

– Que vida mansa, hein, vagabundo? Roubando galinha para ter o que comer sem precisar trabalhar. Vai para a cadeia!

– Não era para mim não. Era para vender.

– Pior, venda de artigo roubado. Concorrência desleal com o comércio estabelecido. Sem-vergonha!

– Mas eu vendia mais caro.

– Mais caro?

– Espalhei o boato que as galinhas do galinheiro eram bichadas e as minhas galinhas não. E que as do galinheiro botavam ovos brancos enquanto as minhas botavam ovos marrons.

– Mas eram as mesmas galinhas, safado.

– Os ovos das minhas eu pintava.

– Que grande pilantra... (mas já havia um certo respeito no tom do delegado...) Ainda bem que tu vai preso. Se o dono do galinheiro te pega...

– Já me pegou. Fiz um acerto com ele. Me comprometi a não espalhar mais boato sobre as galinhas dele, e ele se comprometeu a aumentar os preços dos produtos dele para ficarem iguais aos meus. Convidamos outros donos de galinheiros a entrar no nosso esquema. Formamos um oligopólio. Ou, no caso, um ovigopólio.

– E o que você faz com o lucro do seu negócio?

– Especulo com dólar. Invisto alguma coisa no tráfico de drogas. Comprei alguns

deputados. Dois ou três ministros. Consegui exclusividade no suprimento de galinhas e ovos para programas de alimentação do governo e superfaturar os preços.

O delegado mandou pedir um cafezinho para o preso e perguntou se a cadeira estava confortável, se ele não queria uma almofada. Depois perguntou:

– Doutor, não me leve a mal, mas com tudo isso, o senhor não está milionário?

– Trilionário. Sem contar o que eu sonego de Imposto de Renda e o que tenho depositado ilegalmente no exterior.

– E, com tudo isso, o senhor continua roubando galinhas?

– Às vezes. Sabe como é.

– Não sei não, excelência. Me explique.

– É que, em todas essas minhas atividades, eu sinto falta de uma coisa. O risco, entende? Daquela sensação de perigo, de estar fazendo uma coisa proibida, da iminência do castigo. Só roubando galinhas eu me sinto realmente um ladrão, e isso é excitante. Como agora fui preso, finalmente vou para a cadeia. É uma experiência nova...

– O que é isso, excelência? O senhor não vai ser preso não.

– Mas fui pego em flagrante pulando a cerca do galinheiro!

– Sim. Mas primário, e com esses antecedentes...

01 – Sobre o assunto principal a que o autor se propôs a explicar, podemos afirmar que o tema se refere:

- (A) A denunciar que crimes cometidos por pessoas com poder aquisitivo alto são passíveis de sanções e que o tratamento dispensado a eles é respeitoso e com favorecimentos.
- (B) A realidade social e política do país, onde impera a impunidade e a corrupção.
- (C) Ao tratamento dispensado pelas autoridades aos ladrões de galinhas.
- (D) Em contradizer o clichê propagado pelo senso comum de que no Brasil, só ladrão de galinhas vai para a cadeia.

Prova de Agente Local de Inovação – Orientador

02 – Podemos afirmar, de acordo com a interpretação do texto, EXCETO:

- (A) Intenciona anuir com o oligopólio criado na relação de concorrência no mercado de galinhas.
- (B) O gerúndio utilizado em “roubando” remete à ideia de uma atividade contínua.
- (C) O texto ilustra o funcionamento da justiça no Brasil, segundo a opinião do autor.
- (D) Ora polêmico, ora cômico, busca criticar a realidade política e social do Brasil na atualidade.

03 – Sobre o termo “OVIGOPÓLIO” é INCORRETO afirmar que:

- (A) Forma de concorrência consolidado e reconhecido pelos estudos econômicos, onde são poucos fornecedores, cada um detendo uma grande parcela do mercado.
- (B) Satiriza o tipo de concorrência de no mercado de galinhas.
- (C) Se refere sarcasticamente ao oligopólio.
- (D) Trata-se de um neologismo para ironizar o esquema de concorrência firmado.

04 – São termos utilizados, no texto pelo delegado, ao se referir ao homem que furtava galinhas:

- (A) Doutor – Excelência – Vagabundo.
- (B) Doutor – Ladrão – Safado.
- (C) Pilantra – Sem-Vergonha – Você.
- (D) Senhor – Tu – Você.

05 – Sobre as classes de palavras é INCORRETO afirmar:

- (A) A crase, resultante da contração da preposição “a” com os artigos “a, as”, só é possível diante das palavras femininas que admitem esses artigos.
- (B) As formas tônicas “mim, ti, si” são sempre regidas de preposição.
- (C) Na linguagem coloquial informal, podem-se usar as formas pronominais retas como objetos diretos quando precedidas de “todos” ou “todas” ou acompanhadas de um numeral.
- (D) Os advérbios modificam o verbo, o adjetivo ou outro advérbio, não se admitindo nenhum tipo de exceção.

06 – Indique a alternativa em que o tipo de concordância nominal está INCORRETAMENTE apresentado.

- (A) A ciência sem consciência é desastrosa. (O predicativo concorda em gênero e número com o sujeito simples: concordância do adjetivo predicativo com o sujeito).
- (B) Foi escolhida a rainha da festa. (Na voz passiva, o particípio concorda em gênero e número como sujeito, como os adjetivos: concordância do particípio passivo).
- (C) Mantenha bem fechadas as portas e as janelas. (Quando o objeto é composto e constituído por elementos de gêneros diferentes, o adjetivo se flexiona no plural e no gênero dos elementos: concordância do predicativo com o objeto).
- (D) O alto ipê cobre-se de flores amarelas. (O adjetivo concorda em gênero e número com o substantivo a que se refere: concordância do adjetivo adjunto adnominal).

07 – Observe o outdoor abaixo.



Sobre as funções da linguagem, esta imagem é classificada como:

- (A) Função fática.
- (B) Função metalinguística.
- (C) Função poética.
- (D) Função referencial/denotativa.

08 – Assinale a alternativa em que há INCORREÇÃO ortográfica.

- (A) Bulício. Cumeeira e Disenteria.
- (B) Empecilho, Haurir e Haxixe.
- (C) Hesitar, Hilaridade e Íngua.
- (D) Rebulição, Tábua e Umidecer.

Prova de Agente Local de Inovação – Orientador

09 – Com relação aos elementos da comunicação, estão devidamente identificados, tendo como referência a charge abaixo, EXCETO:



Textos dos Balões:

Vamos ver, Manolito, uma palavra que comece com "P".

Chi... Vai ver que ele vai falar aquele palavrão.

"Política".

E falou mesmo!

- (A) Canal de comunicação: pensamento da Mafalda.
- (B) Contexto ou referente: sala de aula.
- (C) Emissor: professora.
- (D) Mensagem: conjunto das falas dos personagens.

10 – Indique a oração em que temos um predicado do tipo verbo-nominal.

- (A) As moças eram encantadoras.
- (B) Meu pai ficou feliz.
- (C) O soldado voltou ferido.
- (D) Os jogadores pareciam cansados.

Noções de Informática

Para responder às próximas 10 questões de Noções de Informática, a menos que seja explicitamente informado o contrário, considere que os programas mencionados nas mesmas encontram-se na configuração padrão de instalação, são originais e que o mouse está configurado para destros.

Dessa forma, as teclas de atalho, menus, barras, ícones e os demais itens que compõem os programas abordados nesta prova encontram-se na configuração padrão do fornecedor do software.

Todas as questões foram elaboradas tendo como plataforma básica o Pacote Office padrão Windows XP 2003.

11 – Em um computador de mesa (com CPU, monitor, Teclado e etc.), qual a função do "cooler"?

- (A) Estabilizar a tensão elétrica de entrada do computador na casa de 115 volts.
- (B) Proteger o HD contra impactos que possam comprometer seu funcionamento.
- (C) Refrigerar o processador, evitando desta forma o seu superaquecimento.
- (D) Verificar a presença de vírus nos hardwares instalados no computador.

12 – Os arquivos trabalhados no Excel e Word quando salvos são gravados com as RESPECTIVAS extensões:

- (A) .doc e .exc
- (B) .exc e .doc
- (C) .ppt e .txt
- (D) .xls e .doc

13 – Qual a função do botão F5 no PowerPoint?

- (A) Configurar apresentação.
- (B) Encerrar apresentação.
- (C) Exibir apresentação.
- (D) Personalizar apresentações.

Prova de Agente Local de Inovação – Orientador

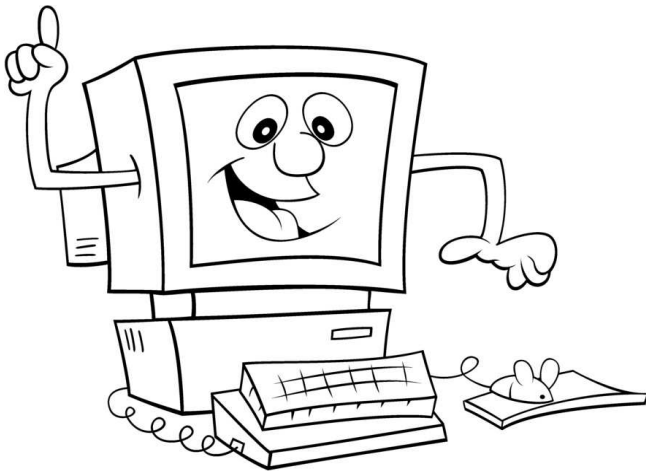

14 – A rede mundial de computadores, também composta dos provedores de acesso, servidores e outros componentes, o que permite a comunicação virtualmente entre todos, com acesso a numerosas fontes de informação, envio de correio eletrônico (e-mails), serviços comerciais etc, é denominada:

- (A) Extranet.
- (B) Internet.
- (C) Intranet.
- (D) www ou https.

15 – Digamos que você resolve criar um endereço de e-mail utilizando o nome do atual Papa e o nome do País onde ele nasceu. Que alternativa abaixo será aceita pelos provedores gratuitos abaixo listados?

- (A) Francisco.argentina@bol.com.br
- (B) francisco.argentina@gmail.com
- (C) francisco.Argentina@hotmail.com
- (D) Francisco.Argentina@yahoo.com.br

16 – O dispositivo eletrônico que transforma um sinal digital numa onda analógica, pronta a ser transmitida pela linha telefônica, e que também modifica o sinal analógico, convertendo-o para o formato digital, é denominado:

- (A) Modem.
- (B) Roteador.
- (C) Switch.
- (D) Wireless.

17 – São funções do Sistema Operacional Windows, EXCETO:

- (A) Controlar os Hardwares instalados no computador.
- (B) Organizar as informações contidas no computador.
- (C) Permitir a instalação de diversos tipos de softwares.
- (D) Realizar operações aritméticas dentro e fora do Excel.

18 – Todas as alternativas abaixo apresentam dispositivos capazes de armazenar dados para um possível backup, qual deles possui um maior espaço de armazenamento de dados?

- (A) CD gravável comum.
- (B) Disquete 3 ½ polegadas comum.
- (C) DVD gravável comum.
- (D) Mini DVD gravável comum.

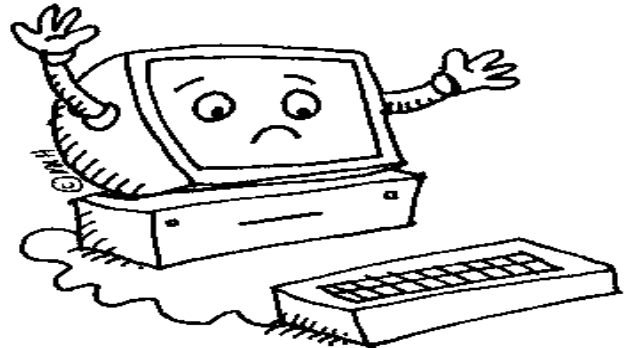

19 – Programas denominados “WinRAR”, “7-Zip” e “Win-Zip” tem a função de:

- (A) Compactar e descompactar arquivos.
- (B) Gerenciar arquivos de dispositivos móveis.
- (C) Melhorar a qualidade de arquivos de áudio e vídeo.
- (D) Quebrar senhas de proteção em documentos.

20 – Ao se digitar simultaneamente as teclas “Ctrl + Alt + Del”, surgirá na tela:

- (A) O gerenciador de tarefas do Windows.
- (B) O relatório de atividades do antivírus.
- (C) Os arquivos contidos na lixeira.
- (D) Os documentos recentes abertos pelo usuário.

Prova de Agente Local de Inovação – Orientador

Conhecimento Específico

Para responder às próximas 05 questões, considere que todas se referem ao Termo de Referência: Atuação do sistema SEBRAE em acesso à Inovação Tecnologia.

21 – As definições alcançadas no Termo de Referência orientarão a reordenação dos projetos e atividades executadas pelo Sistema SEBRAE e deverão ser ajustadas de acordo com as orientações para planejamento e orçamento. São prioridades adicionais específicas, EXCETO:

- (A) Ampliar a construção de soluções integradas com as demais áreas de atuação do Sistema; Apoiar a estruturação e o fortalecimento de redes prestadoras de serviços tecnológicos.
- (B) Apoiar a operação de observatório de inovação nas MPE; Buscar legislação mais favorável à inovação e capacitação tecnológica da MPE.
- (C) Fomentar projetos de inovação nas MPE; Promover estudos de prospecção tecnológica em áreas prioritárias de atuação.
- (D) Oferecer recursos nacionais e internacionais para apoiar a inovação na MPE; Mistificar o conceito de inovação e acesso à tecnologia.

22 – O mecanismo utilizado para implantar unidade de demonstração de aplicação de nova tecnologia, ou de aprimoramento de tecnologia já disponível, realizado por qualquer tipo de organização de MPE, diretamente ou com o apoio de instituição de ciência e tecnologia, empregando o modelo de projeto de desenvolvimento conforme Instrução Normativa, é denominado:

- (A) Contrato.
- (B) Convênio de cooperação.
- (C) Projeto demonstração.
- (D) Projeto piloto.

23 – A primeira e mais importante intervenção do Sistema SEBRAE em inovação e tecnologia ocorreu a partir da criação de programas de consultoria tecnológica (PATME, SEBRAEtec e outros), responsáveis pela maioria dos casos de sucesso registrados em MPE. O apoio fornecido pelo SEBRAE colocava profissionais qualificados para aprimorar o processo de produção das pequenas empresas. Em que década se deu este fato?

- (A) Anos 70.
- (B) Anos 80.
- (C) Anos 90.
- (D) Anos 2.000.

24 – São entidades brasileiras de incentivo à inovação e tecnologia, EXCETO:

- (A) Associação Brasileira de Normas Técnicas – ABNT.
- (B) Associação Nacional de Entidades Promotoras de Empreendimentos Inovadores – ANPROTEC.
- (C) Banco Nacional de Desenvolvimento Econômico e Social – BNDES.
- (D) Financiadora de Estudos e Projetos – FINEP.

25 – As orientações estratégicas do Conselho Deliberativo Nacional indicam alguns “eixos” para a atuação do Sistema SEBRAE. Assinale o “eixo” responsável principalmente pela desmistificação da inovação na Empresa de Pequeno Porte.

- (A) Atualização tecnológica.
- (B) Difusão de informação tecnológica.
- (C) Disseminação da cultura de tecnologia e inovação.
- (D) Promoção da inovação.

Para sua Meditação: O filósofo romano Sêneca é autor da seguinte frase: **"Sorte é o que acontece quando a preparação encontra a oportunidade"**. Se você está preparado para lidar com as responsabilidades que as oportunidades trazem, então poderá aproveitá-las ainda mais.

Prova de Agente Local de Inovação – Orientador

Para responder às próximas 05 questões, considere que todas se referem ao Capítulo 02, da Terceira Edição do Manual de Oslo.

26 – Segundo Joseph Schumpeter, inovações “radicais” engendram rupturas mais intensas, enquanto inovações “incrementais” dão continuidade ao processo de mudança. Em 1.934 ele propôs uma lista com alguns tipos de inovação, são elas, EXCETO:

- (A) A abertura de novos mercados.
- (B) A introdução de novos métodos de produção.
- (C) A modernização de equipamentos através de um retrofitting oneroso em máquinas já obsoletas.
- (D) O desenvolvimento de novas fontes provedoras de matérias-primas e outros insumos.

27 – Complete a lacuna do trecho abaixo com a alternativa CORRETA.

_____ são agentes centrais no processo de globalização. Suas atividades transcendem as fronteiras nacionais à medida que envolvem transferências internacionais de capital, conhecimento e tecnologia.

- (A) Empresas Individuais.
- (B) Empresas Multinacionais.
- (C) Micro-Empresas.
- (D) Pequenas Empresas.

28 – Howells e Tether (2004) classificam os serviços em quatro grupos, são eles, EXCETO:

- (A) Serviços baseados em conhecimento.
- (B) Serviços que lidam com pessoas (como departamento de recursos humanos).
- (C) Serviços que lidam sobretudo com produtos (como transporte e logística).
- (D) Serviços que trabalham com informação (tais como os *call centers*).

29 – Complete a lacuna do trecho abaixo com a alternativa CORRETA.

_____ é uma expressão cunhada para escrever tendências em economias avançadas no sentido de maior dependência do conhecimento, informação e altos níveis de especialização, e a crescente necessidade de pronto acesso a esses fatores pelos setores privado e público. O conhecimento e a tecnologia tornaram-se cada vez mais complexos, aumentando a importância das interações entre empresas e outras organizações como uma forma de adquirir conhecimento especializado. Um desenvolvimento econômico paralelo é o crescimento da inovação em serviços nas economias avançadas.

- (A) Economia Baseada em Conhecimento.
- (B) Economia de Mercado.
- (C) Economia de Subsistência.
- (D) Economia Mista.

30 – O modelo de Marketing Mix (Perreault & McCarthy, 2005) se baseia nos “4 Ps” do marketing, são eles:

- (A) Pesquisa, Posicionamento, Preço e Produto.
- (B) Pesquisa, Posicionamento, Preço e Promoção.
- (C) Pesquisa, Preço, Produto e Promoção.
- (D) Posicionamento, Preço, Produto e Promoção.

Prova de Agente Local de Inovação – Orientador

DA PROVA DE REDAÇÃO

A prova de Redação terá o valor de 40 (quarenta) pontos, sobre tema da atualidade. Será atribuída nota 0 (zero) à Redação fora do tema proposto ou entregue à lápis. Para sigilo do julgamento, o candidato somente poderá apor o número de inscrição e CPF em local especificamente indicado para tal finalidade, sob pena de anulação da prova de redação.

Não serão fornecidas folhas adicionais para complementação da Redação. O candidato deverá limitar-se a uma única folha padrão recebida.

Não amasse, não dobre, não rubrique, não escreva o seu nome nem faça marca ou sinal identificador no espaço destinado à transcrição do texto definitivo, sob pena de ter a sua prova anulada

Não será permitido o uso de lápis borracha ou corretivo de texto e somente serão corrigidas as Redações escritas com caneta esferográfica transparente de tinta azul ou preta.

Escreva com letra legível. No caso de erro, risque, com um traço simples, a palavra, a frase, o trecho ou o sinal gráfico e escreva o respectivo substitutivo. Lembre-se: Parênteses não podem ser usados para tal finalidade.

Os quesitos avaliados na correção da Redação serão:

Quesitos avaliados – Redação

Quesitos avaliados	Total de Pontos
Coesão – Elementos sequenciadores e referenciais adequados	Até 12,0 pontos
Pertinência ao tema proposto e argumentação	Até 12,0 pontos
Correção linguística, Morfossintaxe, pontuação, acentuação gráfica e ortografia	Até 8,0 pontos
Vocabulário – propriedade vocabular	Até 4,0 pontos
Organização adequada dos parágrafos	Até 4,0 pontos

Será anulado o texto que não for escrito no local especificamente determinado. Não será avaliado texto escrito em local indevido. Respeite rigorosamente as margens.

Não será permitido utilizar material de consulta.

Não será permitido o empréstimo de qualquer material entre os candidatos, mesmo daqueles que já tenham terminado a prova.

Sua DISSERTAÇÃO deverá ter, no mínimo, 20 e, no máximo, 30 linhas.

Em hipótese nenhuma, será considerada a redação neste espaço.

REDAÇÃO

A prova de redação consistirá em uma dissertação sobre **INOVAÇÃO**.



Prova de Agente Local de Inovação – Orientador

Título:
1.
2.
3.
4.
5.
6.
7.
8.
9.
10.
11.
12.
13.
14.
15.
16.
17.
18.
19.
20.
21.
22.
23.
24.
25.
26.
27.
28.
29.
30.

PROVA